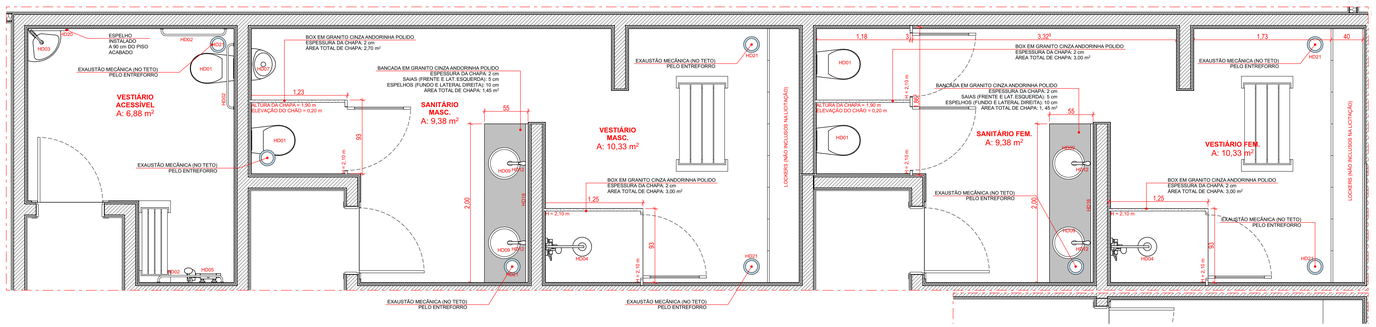

01 SANITÁRIOS - PLANTÃO DIGITAL
Escala 1:25

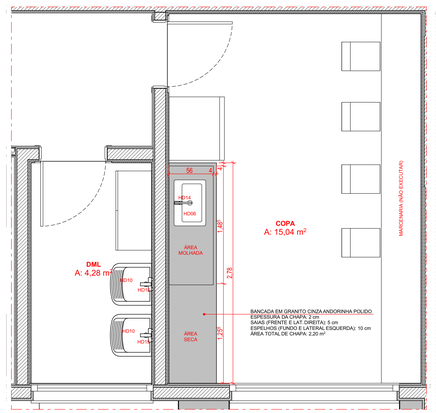

02 DML E COPA - PLANTÃO DIGITAL
Escala 1:25

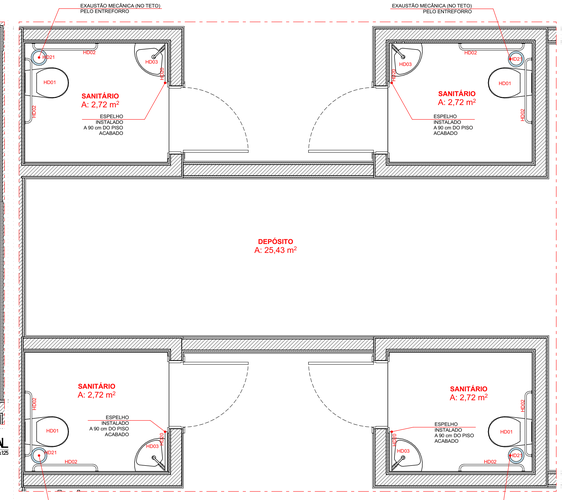

03 SANITÁRIOS - PÚBLICO E FUNCIONÁRIO
Escala 1:25

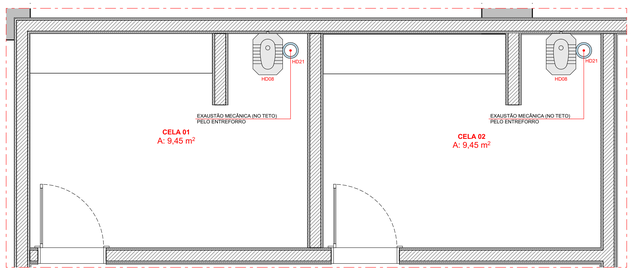

04 CELAS
Escala 1:25

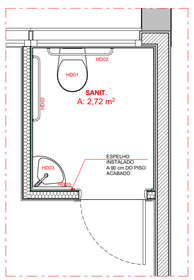

05 SANITÁRIO - DELEGADO REGIONAL
Escala 1:25

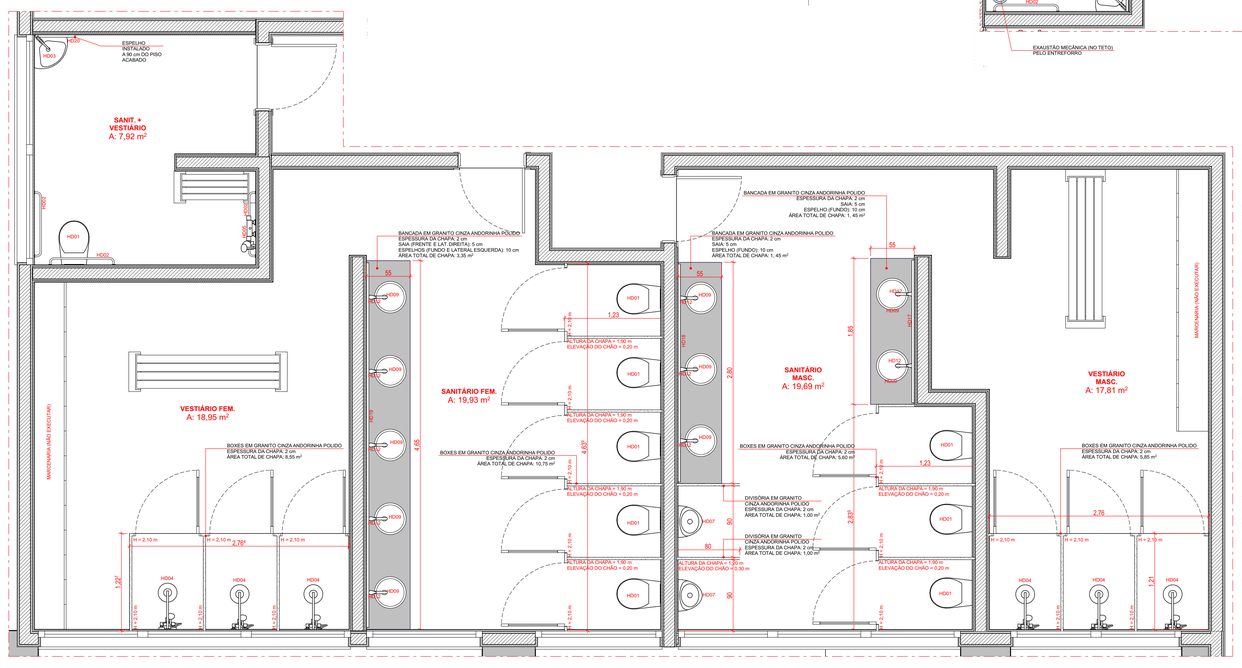

06 SANITÁRIOS E VESTIÁRIOS - FUNCIONÁRIOS
Escala 1:25

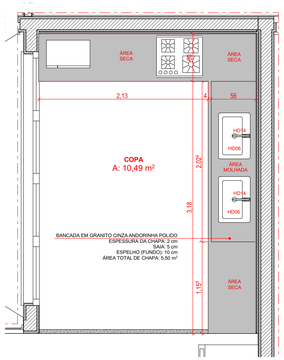

07 COPA - GERAL
Escala 1:25

TABELA - QUANTITATIVO LOUÇAS E METAIS DE ÁREAS MOLHADAS (SANITÁRIOS, VESTIÁRIOS, DML's E COPAS)

CÓDIGO	ESPECIFICAÇÃO	QTDE.
HD01	BACIA SANITÁRIA COR BRANCA - LINHA IZY DECA OU SIMILAR	22
HD02	BARRAS DE APOIO HORIZONTAIS (PADRAO ABNT 9050), 80 cm DE COMPRIMENTO	24
HD03	LAVATÓRIO DE CANTO LINHA L10117 IZY DECA (OU SIMILAR)	11
HD04	CHUVEIRO ELÉTRICO, PADRÃO MÉDIO DE QUALIDADE	8
HD05	CHUVEIRO ELÉTRICO DE PADRÃO MÉDIO DE QUALIDADE, COM ACIONAMENTO EM MONOCOMANDO, COM DESVIADOR PARA DUCHA MANUAL	2
HD06	CUBA INOX, MED. APROX. 58 x 40 cm, AÇO INOXIDÁVEL 304 (AISI).	3
HD07	MICTÓRIO EM LOUÇA BRANCO M7.15.17 DECA (OU SIMILAR)	3
HD08	VASO INOX COM PIA PRISIONAL KOMPACT - MARCA DRACO OU EQUIVALENTE	2
HD09	LAVATÓRIO EM LOUÇA, REDONDO, DIAM. 36 cm, LINHA L.41 UNIVERSAL DECA (OU SIMILAR)	14
HD10	TANQUE INOX FIXAÇÃO EM PAREDE, AÇO INOXIDÁVEL 304 (AISI).	2
HD10	TANQUE INOX FIXAÇÃO EM PAREDE, AÇO INOXIDÁVEL 304 (AISI). 48 L	2
HD11	BEBEDOURO DE COLUNA, COM COMPRESSOR E PURIFICADOR DE ÁGUA GELADA, NA COR CINZA, COM RESERVATÓRIO MINIMO DE 40 l E TAXA DE REFRIGERAÇÃO DE 15 l/HORA (NO MÍNIMO).	1
HD12	TORNEIRA PARA BANHEIRO, INSTALAÇÃO EM BANCADA, ACIONAMENTO POR PRESSÃO E FECHAMENTO AUTOMÁTICO. COM AREJADOR. DE BOA QUALIDADE.	14
HD13	TORNEIRA PARA BANHEIRO ACESSÍVEL (ACIONAMENTO FÁCIL), INSTALAÇÃO EM BANCADA, ACIONAMENTO POR PRESSÃO E FECHAMENTO AUTOMÁTICO. COM AREJADOR. DE BOA QUALIDADE.	11
HD14	TORNEIRA PARA COZINHA, INSTALAÇÃO EM BANCADA, BICA ALTA, COM AREJADOR. DE BOA QUALIDADE.	3
HD15	TORNEIRA PARA TANQUE, INSTALAÇÃO EM PAREDE, DE BOA QUALIDADE.	4
HD16	ESPELHO RETANGULAR 200 x 100 cm	2
HD17	ESPELHO RETANGULAR 180 x 100 cm	1
HD18	ESPELHO RETANGULAR 275 x 100 cm	1
HD19	ESPELHO RETANGULAR 460 x 100 cm	1
HD20	ESPELHO RETANGULAR 50 x 90 cm (NBR 9050)	7
HD21	EXAUSTOR PARA BANHEIROS VAZÃO MÍN. 80 m3/h (DE EMBUTIR EM TETO/FORRO)	16

REV.	DESCRIÇÃO	MODIFICADO POR	DATA
00			26/05/2026

OBSERVAÇÕES

1. DIMENSÕES EM CENTIMETROS, NÍVEIS EM METROS.
2. OS VALORES DAS COTAS PREDOMINAM SOBRE OS DESENHOS.
3. TODAS DIMENSÕES DE BANCADAS, ARMÁRIOS E DEMAIS ITENS DE MARMORARIA E MARCENARIA DEVEM SER REVISADAS E APROVADAS JUNTO AO(S) AUTOR(ES).
4. CONFERIR MEDIDAS IN LOCO.
5. DÚVIDAS DEVEM SER ESCLARECIDAS JUNTO AO(S) AUTOR(ES) DO PROJETO.
6. OS DIREITOS AUTORAIS DO PROJETO SÃO PROTEGIDOS POR LEI, SENDO VETADA SUA ALTERAÇÃO SEM AUTORIZAÇÃO EXPRESSA DO AUTOR.

VITORINO ARQUITETURA
Av. Cesário Alvim, 3550 sala 302 Uberlândia/MG
Contato (whatsapp): 34 3258 7248

REFORMA DO EDIFÍCIO NA AVENIDA GABRIELA JUNQUEIRA DE FREITAS 333

CÓD. PROJETO: ART06

CLIENTE
ESTADO DE MINAS GERAIS
AVENIDA GABRIELA JUNQUEIRA DE FREITAS, 333 LOTE 01-A1B, QUADRA 01, BAIRRO JD. PATRICIA,UBERLÂNDIA MG

OBRA
AVENIDA GABRIELA JUNQUEIRA DE FREITAS, 333 LOTE 01-A1B, QUADRA 01, BAIRRO JD. PATRICIA,UBERLÂNDIA MG

AMPLIAÇÕES

LIBERADO PARA OBRA

A400

Arq. Amanda Pires Lopes
Projeto Arquitetônico

Arq. Henrique Vitorino S. Alves
Projeto Arquitetônico

ESTADO DE MINAS GERAIS
Cliente (05.461.142/0001-70)

Projetista	Arq. Henrique Vitorino S. Alves
CAU MG	A97036-5
Projetista	Arq. Amanda Pires Lopes
CAU MG	CAU A2658853-7
Resp. Técnico	NÃO DEFINIDO
Registro R.T.	NÃO DEFINIDO
Data Emissão	26/05/2026
Desenhado por	APL
Aprovado por	HVA

A401